チャイケモの かえっこバザール

@兵庫医療大学キャンパス

2018年
10月28日(日)
13：00-16：00

さぁ！
つかわなくなった
おもちゃをもって
あつまるニン！

チャイケモ
はんぞう

参加無料
入退場自由
だれでもじゆうに
さんかできます

小児がんの
子どもたちを応援！
**レモネード
スタンド
体験**

元 読売テレビアナウンサー
清水健さん
来場！

「伊賀流 忍者道場」
による
**忍者と
チャンバラ
たいけつ！**
先着順・参加できる
人数に限りがあります

スペシャルな
おもちゃをゲット！
**かえっこ
オークション**
①14：00～
②15：30～

自分のからだや
病気とたたかう
おともだちのことを
知ってみよう！

「hand made macaron」
による
**樹脂ねんど
ワークショップ**

自分のからだや
病気のおともだちに
ついて楽しく学べる
**クイズや
ゲーム**

かえっこバザールのあそびかた

1.

あそばなくなった
おもちゃをもってきてね！

2.

かえっこバンクに
もっていって
『かえるポイント』に
かえてもらおう！

3.

もらった
『かえるポイント』を
かいじょうのおもちゃと
かえっこしよう！

4.

『かえるポイント』は
いろんな『しゅぎょう』に
チャレンジすることでも
あつめることができるよ！

5.

『かえるポイント』を
たくさんためて、
かえっこオークションに
さんかしよう！

会場：
兵庫医療大学
キャンパス内

『にんじゃ』のかっこうで
さんかしてくれたら
『１０ポイント』を
プレゼント！
ずきんやアイテムでも
ＯＫ！

兵庫県神戸市中央区港島 1-3-6
https://www.huhs.ac.jp/about/access
ポートライナー「みなとじま」駅 徒歩約 10 分 /
各線神戸駅・三宮駅より ポーアイキャンパス直通バス
「ポーアイキャンパス東」下車すぐ
※当日はお車での来場はご遠慮ください。
※自転車（駐輪場あり）・公共交通機関をご利用ください。

参加団体紹介

本イベントは、さまざまな病気とたたかう子どもたちやそのご家族を応援している、これらの団体の主催・協力により開催します。

主催：NPO 法人チャイルド・ケモ・ハウス

小児がんなどの医療的ケアが必要な子どもと家族のための施設「チャイルド・ケモ・ハウス」を、ポートアイランドで運営。イベントの開催などを通して、病気とたたかう子どもたちやご家族について楽しみながらたくさんの方に知り、一緒に応援してもらうための啓発活動も行っています。

NPO 法人しぶたね

しぶたねは、病気をもつ子どもの「きょうだい」のための団体です。きょうだいのためのワークショップ「きょうだいの日」や、病院内の活動、小冊子の配布、きょうだいの応援団を増やしてつながる「シブリングサポーター研修ワークショップ」、シブリングデーに合わせた啓発などを各地で行っています。

一般社団法人　清水健基金

笑顔の人が一人でも増えてほしい…。その理念のもと、「入院施設の充実」「がん撲滅」「難病対策」などに取り組まれている事業へ「寄付」として「想い」を届けています。代表理事である、清水健は、自身の経験をもとに「大切な人の『想い』とともに」を主なテーマとして講演会活動を精力的に行っています。

オンライン院内学級 CA（か）・YO（よ）・U（う） プロジェクト

長期入院中の子ども・学生たちの勉強の遅れ、留年、転校、進学面での不安を少しでも解消できるよう無償でお手伝いをしています。オンラインで 2 台ずつのカメラを使い、互いの顔と教材を見て話しながら学習するため、在籍校の教材での学習が可能で、復学への不安を解消します。受験指導・受験対策も可能

COFFEE SHOP LANDMADE

高品質なだけでなく、コーヒー生産者から直接買い付け、相場以上の対価を支払うことで生産地の貧困問題を解決する「スペシャルティコーヒー」専門店。ポートアイランドに店舗を構える。売り上げの一部をチャイルド・ケモ・ハウスに寄付。地域の小学生に大人気な「こどもコーヒー（¥100）」も販売しています。

小児がん支援団体　Wish Heart

Wish Heart は小児がんにより子供を亡くす経験をした家族と闘病経験者家族が中心となり活動しています。
小児がんと闘う子供達とそのご家族が少しでも笑顔になり、患児とご家族の QOL（生活の質）を向上するために活動しています。活動を通して「命の大切さ」を感じてもらいたいと思っています。

特定非営利活動法人プラス・アーツ

様々な課題を抱えている現代社会に対して「教育」「まちづくり」「防災」「福祉」「国際協力」といった社会の既存の分野に対してアート的な発想やアーティストの持つ既成概念に捉われない創造力を導入し、それらの分野がそれぞれ抱えている課題や問題を解決し、豊穣化させることを活動目標に掲げています。

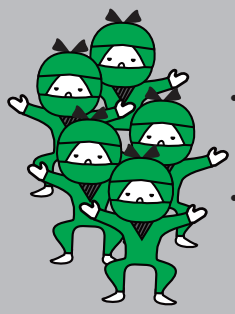

・本イベントは雨天決行です。ただし、警報発令時、荒天時など、場合によっては中止することがあります。
当日の実施状況につきましては、チャイルド・ケモ・ハウス Facebook、Twitter、Instagram（@childchemohouse）にてお伝えします。
・本イベントでは、会場にて主催者による広報用の写真・動画撮影を行うことがあります。
撮影や写真・動画の公開を希望されない方は、当日会場内「ごあんない」窓口までお申し出ください。

●お問い合わせ●
NPO 法人チャイルド・ケモ・ハウス事務局　Mail：seikatsu@kemohouse.jp　Tel：078-303-5315

NPO法人
チャイルド・ケモ・ハウス